

# 4月の行事予定・ごみカレンダー

| 日  | 曜 | 行事予定                            | ごみ収集                 |
|----|---|---------------------------------|----------------------|
| 1  | 月 |                                 | 燃やせないごみ              |
| 2  | 火 |                                 | 燃やせるごみ               |
| 3  | 水 |                                 | 缶類                   |
| 4  | 木 |                                 |                      |
| 5  | 金 | 第1回区長会                          | 燃やせるごみ               |
| 6  | 土 |                                 |                      |
| 7  | 日 |                                 |                      |
| 8  | 月 | 春の交通安全県民運動街頭啓発<br>体操教室(10時~11時) | 古紙                   |
| 9  | 火 |                                 | 燃やせるごみ               |
| 10 | 水 |                                 | ペットボトル<br>特殊ゴミ・硬質ゴミ  |
| 11 | 木 | 文書配達日                           |                      |
| 12 | 金 |                                 | 燃やせるごみ               |
| 13 | 土 |                                 |                      |
| 14 | 日 |                                 |                      |
| 15 | 月 |                                 | 燃やせないごみ              |
| 16 | 火 |                                 | 燃やせるごみ               |
| 17 | 水 |                                 | 缶類                   |
| 18 | 木 |                                 |                      |
| 19 | 金 |                                 | 燃やせるごみ               |
| 20 | 土 | のむき風の郷山菜まつり                     |                      |
| 21 | 日 | 狂犬病予防接種                         |                      |
| 22 | 月 |                                 | ビン類                  |
| 23 | 火 |                                 | 燃やせるごみ               |
| 24 | 水 |                                 | プラスチック資源             |
| 25 | 木 | 文書配達日                           |                      |
| 26 | 金 |                                 | 燃やせるごみ               |
| 27 | 土 |                                 |                      |
| 28 | 日 |                                 | ビュークリーンおくえつ<br>特別受入日 |
| 29 | 月 | 🇯🇵 昭和の日                         | 燃やせないごみ              |
|    |   | 高尾山だんごまつり                       | ビュークリーンおくえつ<br>特別受入日 |
| 30 | 火 |                                 | 燃やせるごみ               |

## プラスチック資源ゴミ回収開始!

4月からいよいよプラスチック資源ゴミの回収が始まります。各家庭に配布されている「家庭ごみの分類と早見表」を参考に分別をお願いします。

プラスチックゴミは透明の袋にまとめてください。  
ごみカレンダーや分類冊子が必要な方はコミセンにもありますのでお立ち寄りください。



## 能登半島地震募金

2月 8,898円

今月もたくさんの募金が集まりました。皆様の善意を被災された方に届けます! ありがとうございました。

## ギター音楽会

【3時だよ全員集合】

演奏会に多くの方が見に来てくださり盛り上がりました! ありがとうございました。



つじギタースタジオ 辻智宏さん



はい、勝山市消費者センターです!  
どうされました? ☎88-8103

Q. 自宅の電話にエコキュートの勧誘がしつこくかかってきた。今なら補助金が出るらしく、お得に購入できるようだ。本当か。(70代)  
A. センターが確認したところ、補助金があることは間違いないのですが、いろいろな条件があるので、補助金がもらえるという確約はありませんでした。  
本当に必要かどうかも含めて、安易に契約せず、地元の電気屋さんにご相談してみましよう。

## 野向町の人口と世帯数

(R6.2.29現在)

男性 273人(±0) 女性 302人 (-2)  
合計 575人(-2) 世帯数 205世帯(-1)

# のむき通信 風の郷

第312号 . Mar.28.2024

Nomuki Newsletter



令和5年度で閉園となる野向保育園



平成33年



松谷保護者会長



水上市長

先生方お世話になりました☆



## 野向保育園閉園式

令和6年3月23日(土)に野向保育園閉園式が行われました。参列された方はスクリーン写真を見ながら長年の思い出を懐かしく感じられていました。20日の卒園式も終え在園生たちは4月から他園へと移ります。野向保育園での楽しい経験を忘れずにたくましく巣立って行ってほしいですね。

午後からは一般公開があり、雨の中でしたが多くの方が来園。写真や展示物で思い出話を花を咲かせ最後を惜しんでいらっしゃいました。今まで本当にありがとうございました。



保育園一般公開の様子





今年の春は早い!?と言われていましたが、ちょっと前まで雪景色が広がり、桜は大丈夫かなと心配していました。しかし、最近随分と暖かくなり春を感じられるようになりました。天候は今一つですが。

### 風の郷レイアウト・こんな風になりました！

厨房の改修工事が終了しました。今、棚や冷蔵庫の配置が終わり、開店を間近に最終準備に取り掛かっているところです。

右の図が大まかなレイアウトになります。細かい点の変更や飾付け、掲示物などは最終の開店準備を終えないとわかりませんが、基本的にはこのような配置になります。ちょっとお茶やコーヒーなどが飲めるスペースがなくなってしまいましたが、何とか工夫しながら、皆さんに寛いでもらえるお店作りに努力したいと思います。

(拡張した厨房)

(移動した冷蔵庫)

(中央の野菜・果物棚)

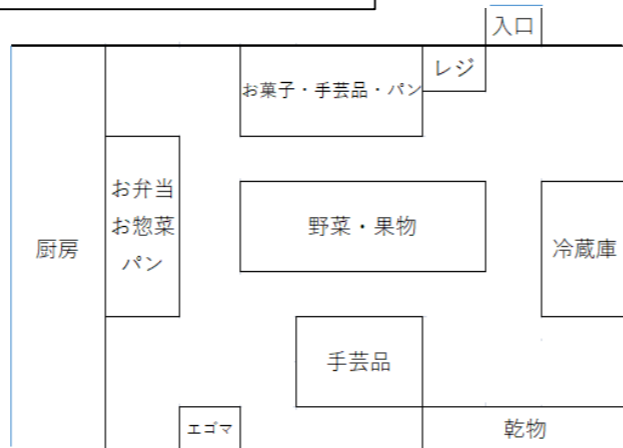
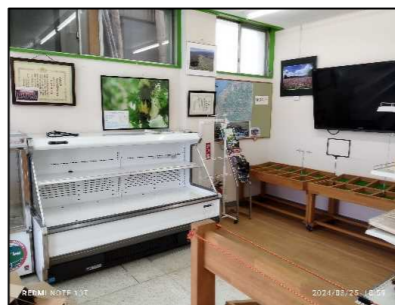

### 《3月コミセン売上げ》

3月26日現在のコミセン売上げは80,765円でした。大雪で大変だったというような日も少なく、過ごしやすい冬だった関係でしょうか、多くの人にご利用いただきました。エゴマ油や野菜、お菓子、パンなど売れ筋の商品も多く、また、リピーターもたくさんいらっしゃいました。特にエゴマ油は、県外からの人も買いに来られ、改めて需要の高さを感じました。のむき風の郷が開店しても、コミセンでの販売を工夫しながら取り組んでいきたいと思ひます。

### えごま栽培農家募集中！

ご自宅の休耕田を利用してえごまを栽培してみませんか？今年度は特別にえごまの苗を提供致します！詳しく知りたい方は下記までお問い合わせお願いいたします。  
のむきえごまの里組合：浅井義一  
問い合わせ番号：090-2378-8597

### 新年度のコミュニティセンター 利用登録申請をお願いします

来年度、野向町コミュニティセンターを利用される団体・サークルの利用登録をお願いします。総会などで代表者が決まりましたら、野向町コミュニティセンターまでお知らせください。よろしくお願ひいたします。

＜コミュニティセンター利用案内＞  
利用可能時間：午前8時30分～午後9時30分  
休館日：土日祝・年末年始



### 祝！20歳のつどい



### ☆皆さんの抱負☆

- かっこいい大人になる！
- いい大人になれますように！
- 自分の目標に向かって一直線に頑張る！
- 風邪を引かない。
- 全力で楽しむ！がんばる！
- 仕事を頑張ります！

皆さん立派に成長されて頼もしいですね！



### 物故者法要 長命会総会

3月26日（火）に物故者法要と長命会総会が開催されました。総会後は愛の家グループホーム勝山の職員さんとボランティアグループによる認知症の講習と寸劇が披露されました。対応の仕方など面白可笑しく表現してくださいました。身近な家族の事を思いながらとても参考になりました。笑いが絶えず参加者の皆さんは楽しい時間を過ごされていました。



### 認知症の人への接し方

- ・驚かせない
- ・急がせない
- ・傷つけない

### 令和5年度 野向町重大ニュース結果発表

皆さんから募集していた、令和5年度野向町重大ニュースで厳選したものを3点発表します！

★ 大日太鼓創立50周年記念講演開催

★ コミセン販売所スタート

★ 野向保育園が惜しまれながら令和5年度で閉園

- ①大日太鼓は体育館いっぱいのお客さんでした。今後のますますのご活躍をお祈りいたします！
- ②コミセンでの初の試み販売所は大盛況！えごま油に野菜やお菓子、水曜日のパンも大人気でした。
- ③野向保育園の閉園はとても寂しいですね。今までたくさんの思い出をありがとうございました。来年度も明るいニュースがたくさんありますように・・・☆彡

ご応募ありがとうございました！

